

ME I KE I JUKU

個別学習ルーム 1 : 2



成績を上げる。
個別の課題に対応する。
総合塾だから出来る学習指導。

茗溪塾

個別学習ルームの主な対象者

- ・集団授業に合わない生徒
- ・学校の内容に限定しての指導を希望している生徒
- ・部活や諸活動で多忙な生徒

●曜日時間が選べる！

私的理由での代替えはできません。やむを得ない事情がある場合は、ご相談ください。

月4回が基準です。(年間48回)

成績を伸ばす指導

- ・常に定着度・達成度をチェック
(個々に合わせた小テスト)
- ・目的やレベルに応じた演習
(個々に合ったテキストを使用)
- ・不得意フォロー (PC使用)
- ・定期テスト対応
- ・成績評価と学習計画



個別学習ルームの指導の基本パターン

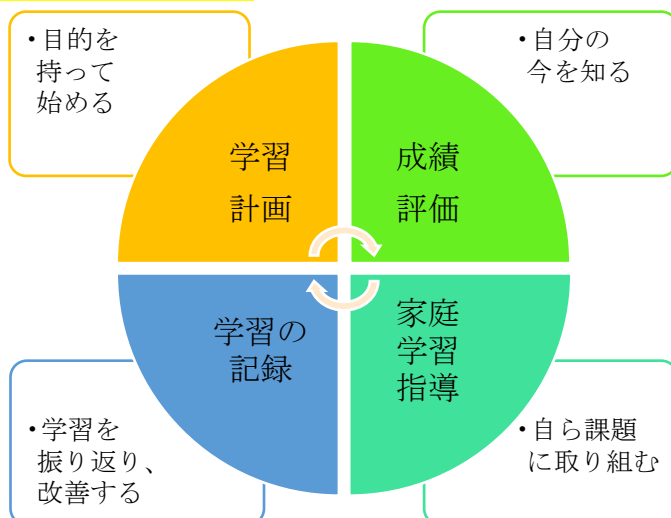

●個別「1 : 2」

TTC(ティーチング・トレーニング・コーチング)による個別学習ルーム

- 講師 1人に対して生徒 2人までの個別指導です。
 - 授業担当講師が「個別学習の記録」で学習内容や授業の様子を定期的に報告します。
 - 総合塾ならではの情報量をもとに経験豊富な担当者が学習管理と進路指導を行います。
- ※原則 1:2 です。1:1 を特に希望する場合は費用が異なりますので、ご了承ください。

個別学習においても、授業内での「ティーチング」と「トレーニング」、課題消化や学習習慣確立のための「コーチング」が重要です。

茗溪塾では一人ひとりの目的に合わせて学習計画を作成し、バランス良い効果的な学習を提供します。

個別学習ルームの指導内容 (全科目対応)

- 中学受験対応
- 高校受験対応
- 大学受験対応
- 学校内容の先取り
- 各種検定対策
- 中学受験 コースのフォロー
- 高校受験 コースのフォロー
- 大学受験 コースのフォロー
- 学校内容のフォロー
- その他

授業の流れ

- ① チェック小テスト(毎回講師が採点します。)
- ② テキスト演習(授業→演習→家庭学習課題の確認)
- ③ PCによるチェック演習
- ④ トレーニング結果の記録
- ⑤ 学習計画に基づいた家庭学習課題

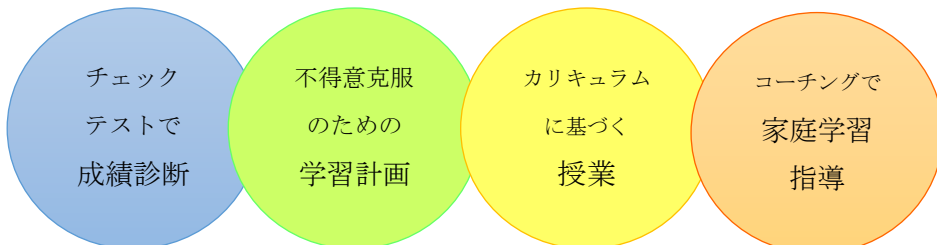

学習計画一覧表		
茗溪塾 茗溪教室		
担当: 宇野 晋		
学習計画名: 中学受験算数レベルアップ		
個別計画		
月・週	単元・内容	備考
11月①	算数 数の性質の問題	和や差に注目して解く分配算等を、線分図などを用いて分かりやすく学習を進めます。
11月②	算数 速さの問題	速さの基本的な問題から、旅人算、比の利用、などの応用。加えて仕事算について学習を進めます。
11月③	算数 規則性・規則性	積木算、数列、方陣算、を規則性を見つけてから合理的に解けるよう学習します。
11月④	算数 立体図形の問題	いろいろな立体について、体積、表面積などを求められるよう、学習を進めます。

いつも大変お世話になっております。
11月は単元別に学習を続けながらも、過去問のような総合的な学習も取り入れます。
全体として勉強量を増やしてゆきますよう。
個別や少人数の時間だけでは難しいので、土日を含め、塾の無い日もオンライン等をご活用いただき、苦手な部分を克服できるよう頑張ります。

個別学習の記録 10月分		
学年	科目	担当
高2	英語	内藤 明
曜日・時間・科目	水曜日 19:30~21:00 英語	
クラスリーダー	勝村 裕	
授業担当	内藤 明	

●担当講師から

日	出席	宿題	コメント
1日	○	○	テストなおし。英語のテストなおしを中心に演習しました。一つ一つ丁寧に確認していました。
8日	○	○	時制の一致、語法。学校教材の指導を中心に演習しました。理解度が不安なところはプリントを出し、演習量を増やして対応しました。
15日	○	○	語法。学校教材中心、小テストの対策として演習しました。宿題を含め、正答率はかなり高かったです。
22日	○	○	英文読解。リーディングの例文と照らし合わせる形で演習しました。覚えづらいものは、自分で新しい例文を作ってもらいました。
29日	○	○	英文読解。前置詞と関係詞の演習を行いました。覚える分量が多い単元なので、一つ一つの手を動かさずに進めています。

●来月の予定
塾生御主御から

●振替・連絡等

※ご不明な点・お問い合わせは茗溪塾小岩教室 03-3672-1010 までお願いします。

生徒の目的やレベルに応じた指導を行います。
テキストを決定し学習計画を作成。成績アップの目標を定め、授業を行います。

授業料（1:2の場合）

学年	週1回 90分/月	週1回 120分/月
小1～6	18,150円(税込)	23,650円(税込)
小5・6受験	19,800円(税込)	25,850円(税込)
中1・2	18,150円(税込)	23,650円(税込)
中3	19,800円(税込)	25,850円(税込)
高1・2	20,350円(税込)	26,400円(税込)
高3・既卒	22,000円(税込)	28,600円(税込)

- 入塾金 11,000円（税込）
（保護者・兄弟姉妹が在籍された場合は免除）
- 2人以上のお子さまが同時に季節講習会を受講される場合は、ご請求金額が少ないお子様の受講料を半額とさせていただきます。
- 受講料の中には各種プリント代・冷暖房費・保険代等の諸経費がすべて含まれています。
- テキスト代は実費にてお支払いいただきます。

※個別複数単位受講の場合は、追加1単位あたり1,100円割引となります。
また各コースの授業とあわせて個別学習ルームを受講する場合は、個別1単位あたり1,100円割引になります。

土曜トレーニング・コーチングルーム

（土）19:15～21:45

受講料/月（税込）

6,600円（コース授業・個別と併用）

11,000円（単科）

※個別学習を受講している中高一貫校生・高校生は「コース授業と併用」と同額で受講できます。

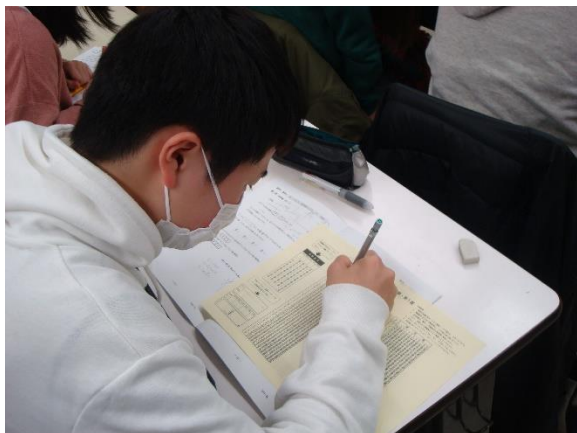

<個別面談について>

年2回、6月と11月に保護者との個別面談を管理担当の専任講師と行います。学習状況・成績の確認を行います。指導講師との面談を希望する場合はお申し出ください。

学習を成功させるための基本的なルール

○遅刻や欠席をする場合等は必ず事前に連絡をお願いします。やむを得ない事情で欠席する場合、土曜・日曜のフォロールームで学習範囲のフォローは出来ますが、授業自体を振り替えることは難しい場合があります。事前連絡のあったもの限り、別日の授業を延長することは可能です。ご相談ください。（欠席の理由がはっきりしない場合や本人都合の欠席については対応できません。）

個別指導をサポートする e トレーニング(PC を使用)

マイプリントによる演習→家庭学習としても使います。

○コンピュータが豊富なデータベースから目的とレベルに合った演習プリントを作成。

○成績から課題を発見し、学習計画を作ります。(授業内演習と家庭学習)

○定期テストの時は学校の内容に合わせての演習が豊富にできます。

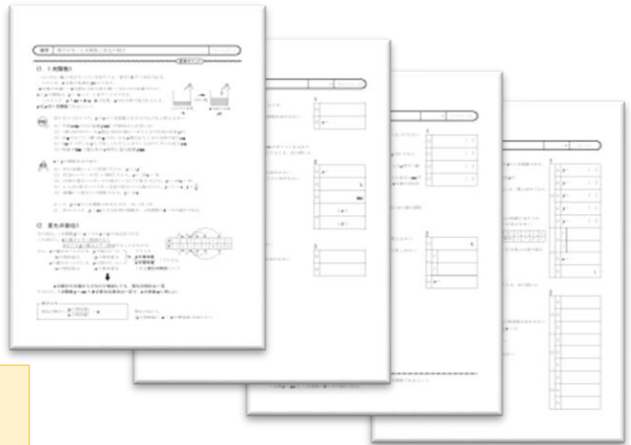
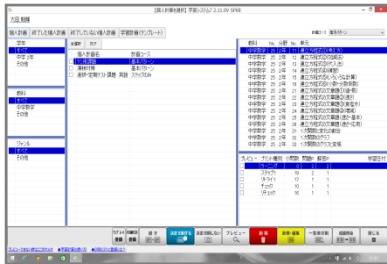

塾が実施する講習会や各種イベント
学習に参加することができます。
講習会時は、集団授業に参加して
みるのも飛躍につながります。



志賀高原にて 「夏期合宿」

その他「正月特訓」「合同特訓」等



併用可能で効果的なオプション

外国人講師によるマンツーマン オンライン英語講義

新指導要領では、今までの「読む Reading」と「書く Writing」に加え、「聞く Listening」「話す Speaking」の技能が必要になります。大学入試はもちろん、高校入試においてもスピーキング能力を得点に加味する方式が採用され始めています。

耳から英語で情報を得て、それを英語で考え、自分の意見を瞬時に英語で表現する。難しいことを話す必要はありませんが、コミュニケーション能力を開発するためには、4技能を活用する経験と訓練が必須です。このトレーニングに最適な学習法が、オンライン英語レッスンです。

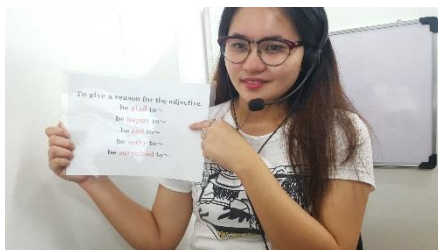

費用と時間

1回 1650 円(税込) 25 分

曜日と時間を決めての月ごとの受講予約が可能です。
体験も同一料金で受け付けています。

初心者や英語が不得意な生徒にも研修を受けた外国人のスタッフが分かりやすく対応。「やって良かった」という感想がほとんどです。保護者も体験の様子を見学できます！

コース案内

小学生

キッズオンライン…文法中心のレッスン

- 英検指導(5級~準1級)
- 英検 2 次対策(3級・準2級・2級)

中学生

- i ワークオンライン
教科書準拠の文法講義
- 英検指導(5級~準1級)
- 英検 2 次対策(3級・準2級・2級)

高校生

- 英検指導(5級~準1級)
- 英検 2 次対策(3級・準2級・2級)

●i 話す・聞くをしっかりと鍛えるマンツーマンレッスン

授業はすべて「マンツーマン」。25分のすべてを4技能の開発に集中できます。発音やアクセントの訓練もしっかり出来ます。

初めはなかなか聞き取れず、しゃべれなくても、経験豊富な講師が、レベルに合わせて指導してくれます。回を積むごとに耳が鍛えられ、さらに英語で即答するスピーキングの練習になります。オンラインレッスンでも、テキストを使用して学ぶため、計画的に学習を進めることができます。

日曜サクセストレーニング

テストの結果や日頃の成績をもとに「個別学習計画」を作成し、演習に取り組むトレーニングルームです。PCで演習成果を管理し、成績処理結果をもとに、生徒1人1人に復習用トレーニングの学習計画が自動で作成されます。これにより、的確な個別演習で弱点補強&学力向上を実現します。

1回 60分 1,100円 (税込)

日曜個別

1日単位で受講できる個別指導講座です。学習単元を絞って集中的に指導を受け受講できるので、弱点補強に最適です。受講したい日の1週間前までにご予約下さい。

1回 90分 4,400円 (税込)

個別学習ルームと組み合わせて選択すると、複数教科への対応や定期テスト対策を充実させることができます。部活動などで忙しい生徒にお勧めです。



茗溪塾は各種検定試験の準会場です

4大検定（漢検・数検・英検・文章検）

誰でも、自分に合ったレベルから始められ、積み上げていくことで「資格」を得られるばかりか受験に必要な知識の定着を得られます。早慶レベル以上の大学受験なら漢検なら2級、英検は2級～準1級、数検は2級、文章検定は2級が必要です。小学生から準備すれば無理なく取得できます。積極的に取り組んでみましょう。

	6級	5級	4級	3級	準2級	2級
漢検	小6	中1	中2	中3	高1	高校卒
英検		中1	中2	中3	高1	高校卒
数検	小6	中1	中2	中3	高1	高校卒
文章検			中1	中2	中3	高3

※標準の基準です。



特待生制度 (中学受験・高校受験・大学受験コース)

小学生:YT・全国統一小学生テスト / 中学生:内申・駿台テスト・特進選抜テスト / 一貫校中学生・高校生:成績優秀者

1ヶ月無料体験について

教材費のみで受講できます。個別学習ルーム・めいけいキッズおよび1年以内に無料体験した方は対象外となります。

※受験学年(小6・中3・高3)の無料体験は7月までです。※「春期講習」「冬期講習」を1ヶ月無料体験として受講することもできます。

茗溪塾 教室一覧

<p>笹塚教室</p> <p>〒151-0073 渋谷区笹塚2-18-3 VORT笹塚ビル TEL 03-3378-0199</p>	<p>方南教室</p> <p>〒168-0062 杉並区方南2-23-22 方南共同ビル TEL 03-3313-2720</p>	<p>王子教室</p> <p>〒114-0002 北区王子2-15-10 榎ビル2F TEL 03-3913-8977</p>	<p>大山教室</p> <p>〒173-0021 板橋区弥生町3-1 ハックベリーハイムⅢ2F TEL 03-3958-3119</p>
<p>小岩教室</p> <p>〒133-0056 江戸川区南小岩8-4-27 TEL 03-3672-1010</p>	<p>瑞江教室</p> <p>〒132-0011 江戸川区瑞江2-5-3 グレイス瑞江2F TEL 03-3698-7070</p>	<p>土気教室</p> <p>〒267-0066 千葉市緑区あすみが丘3-4-1 TEL 043-205-5541</p>	<p>大宮教室</p> <p>〒330-0846 さいたま市大宮区 大門町1-63 栗橋ビル4F TEL 048-650-5655</p>
<p>東大島教室</p> <p>〒136-0072 江東区大島7-22-15 パロンハイツ大島 2F TEL 03-5875-1223</p>	<p>本八幡教室</p> <p>〒272-0023 市川市南八幡4-2-3 丸玉第一ビル6F TEL 047-393-6506</p>	<p>稲毛教室</p> <p>〒263-0043 千葉市稲毛区小仲台6-19-25 MSビル2F TEL 043-207-6565</p>	<p>船橋教室</p> <p>〒273-0005 船橋市本町6-1-13 YMビル5F TEL 047-460-3816</p>
<p>千葉教室</p> <p>〒260-0045 千葉市中央区弁天1-1-5 中村ビル2F TEL 043-290-5680</p>	<p>富士見教室</p> <p>〒354-0018 富士見市西みずほ台2-3-12 TEL 049-251-2048</p>	<p>川口教室</p> <p>〒332-0016 川口市幸町3-7-22 TEL 048-241-5456</p>	<p>ユーカリが丘教室</p> <p>〒285-0859 佐倉市南ユーカリが丘11-2 SYビル TEL 043-460-2070</p>
<p>鎌取教室</p> <p>〒266-0031 千葉市緑区おゆみ野3-8-1 山太ビル2F TEL 043-300-0011</p>	<p>茗溪塾本部 tel.03-3320-9661 茗溪塾教務部 tel.03-3659-8638</p> <p>当塾では電話や戸別訪問等での営業活動は一切行っておりません。指導の充実を第一と考えています。 名前の似た塾の勧誘を誤解して苦情を持ち込まれるケースがあります。必ず相手の電話番号をお確かめください。</p>		



月～金 PM1時～PM8時
土・日・祝日休業

川口教室
TEL **048-229-3560**

鎌取教室
TEL **043-312-4555**

稲毛教室
TEL **043-207-6565**

大山教室
TEL **03-3958-3119**

笹塚教室
TEL **03-6300-6005**

王子教室
TEL **03-5933-6565**

船橋教室
TEL **047-460-3816**

小岩教室
TEL **03-3659-8518**

本八幡教室
TEL **047-303-3433**

大宮教室
TEL **048-788-2755**

千葉教室
TEL **043-290-5680**

瑞江教室
TEL **03-3698-7001**

ユーカリが丘教室
TEL **043-290-9006**

東大島教室
TEL **03-5875-1223**

土気教室
TEL **043-205-5541**

<https://www.meikei.com>

各教室の
地図は
こちらから

